



皆さん、こんにちは！！

朝晩は涼しい風が吹き、少しずつ過ごしやすい季節となりました。今回でこの「Yoshitake 通信」も第5号となりました。そしてなんと第1号を発行して一年が経ちました！こうして続けることができたのは、日頃から応援して頂いている皆様のおかげです。ありがとうございます。今後も工事に関することや、社内のイベントなど積極的に発信していきたいと思っておりますので、宜しくお願い致します。

久保

「Yoshitake 通信」第5号発行！

目次

☑社長挨拶

31期の抱負、今後の「夢」について。

☑二年に一度の慰安旅行

飛騨・高山へ慰安旅行に行きます。

☑M邸改修工事

無事竣工しお客様に引渡しことができました。

☑30期経営方針合宿

一泊二日社員全員で討論しました。

☑ダブル地鎮祭

新築工事前の地鎮祭が嬉しいことに同じ時期に二件重なりました。

☑かわちの里祭り

福祉施設でのお祭りに参加しました。

☑社内コラム

趣味に力を注いでいる前田さんを紹介したいと思います。



次回の第6号(1月号)もお楽しみに！！

社長挨拶

30期は「夢に向かってYoshitake GO!」のスローガンのもと多くのチャレンジをしてきました。おかげさまで、新しい取り組みや夢に向かう第一歩を踏み出せた一年となりました。

31期は、～～イノベーション～～「日本一社員が幸せな会社」という、大きなスローガンで、大きな挑戦をやっていきたいと思っております。

その中の一つに、Yoshitake村をつくる夢があります。ちょっと田舎の古民家を改修して社員活性空間を創りたいです。先日、古民家探しに行ってきました。夢が膨らみワクワクしてきます。まだ決めていませんがこれからが楽しみです。他にも、カフェ×雑貨×工務店=なんかおもしろい？なんかおもしろいイノベーションの31期にしていきたいと思っておりますので、吉武の変化を見てやってください！



吉田 文彦

二年に一度の慰安旅行について



皆さん、こんにちは！ここでは、企画している慰安旅行について紹介したいと思います。弊社では二年に一度慰安旅行に行っています。前回は2015年に宮城県に行き、青葉城や石ノ森漫画館やを観光したり、東日本大震災の被災地の現状を知るなど様々な貴重な体験をすることができたと思います。宮城県に慰安旅行に行ってから早二年が経ちました。今年の慰安旅行の行き先は、飛騨・高山です。新しい社員も増え、今まで以上に賑やかになったメンバーでの旅行は楽しみです。また、1月号の社外報で慰安旅行について紹介したいと思います。どのような旅行になるのか、私自身も楽しみです。





M 邸改修工事

監督 東山

皆さんこんにちは。現場監督見習いの東山です。私が今担当させて頂いているM邸がついに、竣工となりました。写真を見て頂くとわかりますが、外壁のタイル部分を全て落として塗装で仕上げているので、がらっと雰囲気が変わっています。

内部においては、一度全て解体しスケルトン状態にし、そこからお施主様と間取りや設備機器建具等打合せを重ねて工事を進めてきました。室内はお施主様の好みでフロアは白、対して建具は黒となっており、白と黒のコントラストが非常に美しい室内空間となっております。

初めて私がメインとなる現場を担当したのですが、非常に難しく、勉強になりました。お施主様と打合せをし意見を擦り合わせて出来る限りご希望通りにするという事の難しさを実感しました。それをする為には建築の知識、経験、提案力など私には欠けているものが多くあり、そういった部分は先輩社員達に相談に乗ってもらい乗り越えてきました。M様には感謝の想いでいっぱいです。これからも永いお付き合い、宜しくお願い致します。

Before



After



After

Before

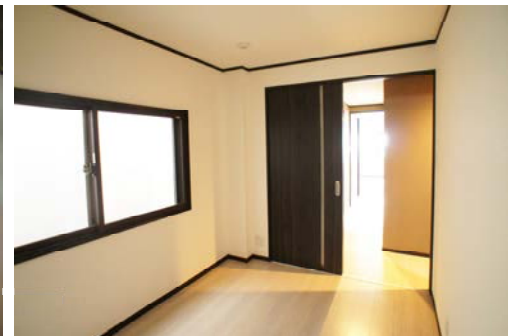
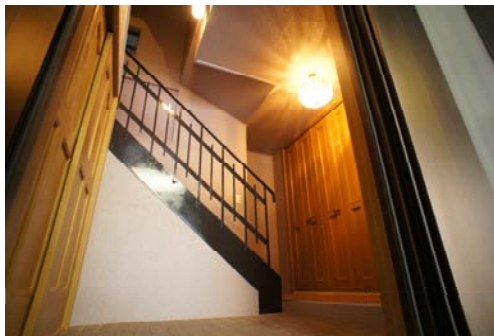

30 期経営方針合宿

担当 前田

毎年恒例 7 月末の土日に行う経営方針作成合宿。

今年は 7 月 29 日・30 日に兵庫県の福崎にある中小企業大学校で行いました！今回はまず初めに『日本一幸せな社員をつくる』という映画を社員全員で観ました。この映画は一つのビジネスホテルが経営難から復活し、最後都市開発で閉館するまでのお話で、様々な人間ドラマが描かれています。物語は人が中心で温かい人間関係が描かれており、になりたいという思いを共有するところから会議がスタートしました。



Yoshitake News



その後 30 期の総括として個人目標の振り返りや、30 期のスローガン「夢に向かって Yoshitake Go!」はどうであったかを話し合いました。委員会の活動報告や来期の委員会活動の計画や目的・目標を各委員会で話し合いもしました。それを踏まえて、現時点から 3 年後の吉武の姿として、ポストイットにこうなりたいという思いを書き出しました。

また、30 期の個人目標の結果から来期の目標を設定し、発表しました。今回はそこに α 座右の銘を追加しました。各々自分の大切にしているものを改めて考える良い機会になったと思います。会議は 1 日目の朝から晩まで、そして翌日のお昼までみっちり行い語り合いました。密度の濃い時間を過ごせたと思います！

最後に、今期のスローガンは観た映画にちなんで「イノベーション～日本一幸せな社員～」に決まりました。幸せになれるよう会議で語り合った内容をしっかり胸に刻み前進していきます！！

ダブル地鎮祭



M 邸地鎮祭



新築工事現場の地鎮祭を行いました。地鎮祭とは、家を建てる時にその土地に住んでいる神様を祝い鎮めて土地の利用を許可して頂く儀式です。また、着工してからの工事の安全と家の



繁栄を祈願する意味も含まれております。私が弊社に入社してから何度か地鎮祭を経験しましたが、神主さんが女性で、その上 2 人というのは初めてでした。祭壇や土地、参列者をお浄めする『修祓(しゅうばつ)の儀』、神様に祈りの詞を捧げる『祝詞奏上(のりとそうじょう)』、神前に玉串を捧げる『玉串奉奠(たまぐしほうてん)』など、難しい漢字を使った儀式を執り行いました。新築工事をするにあたって、御施主様や近隣の方々にご迷惑をお掛けしないように注意して、竣工引渡しまでの現場管理を行っていきます！



ナンクル地鎮祭

9 月 15 日に新しく始まる新築工事の地鎮祭を行いました。天気にも恵まれ、無事に終える事ができました。今年の 1 月から打合せが始まり、この地鎮祭を迎えるまでに何度も話し合いを重ね今日この日を迎えることができました。

弊社としましては、今までで一番大きな規模の新築工事がスタートします。一番には無事故で工事を終えることを前提とし、お施主さんの夢を形にできるように、弊社社員一丸となって工事を行っていききたいと思います。

台風が接近しており、心配していた部分がありましたが天気にも恵まれ、無事に終える事ができました。

また、お施主さんの笑顔を見ることができ嬉しく思います。



このように、同じ時期に二件も地鎮祭をおこなうことができ、大変嬉しく思います。今後、Facebook のブログでも工事の途中経過も書いていきたいと思っておりますので宜しくお願い致します。



かわちの里祭り

担当 東山

8月27日に毎年恒例となっている「かわちの里祭り」に社員7人で参加してきました。今年の吉武の出し物は「椅子作り」です。予めカットされた建材を用い、釘を打つだけで椅子が出来るといふものです。お祭りが始まると同時に子供たちが続々と椅子作りにチャレンジしてくれました。かと思いきや、意外とご年配の方や若い方も参加して下さり一緒に椅子作りと楽しみました。楽しそうに釘を打っている子供達の顔を見ているとこちらまで自然と笑顔になってしまいます。普段、子供達と関わる機会があまりない分、新鮮な気持ちで過ごすことができました。他にもこのお祭りでは、抽選会や梨、桃、餃子、から揚げ、焼きそばなどが販売されており、つ



いつい食いしん坊の前田さんは食べ過ぎてしまいました。また来年は何を作ってもらおうか考えながら今日は寝ます！おやすみ！



社内コラム

担当 前田



こんにちは！現場監督の前田といいます。

主な仕事内容は工事の管理で、依頼いただいた工事がスムーズに進むよう、協力業者の手配や打ち合わせ・材料の段取りなどに励んでおります！趣味はサーフィンや映画鑑賞で、ただ今中型バイクの免許を取得するため、自動車学校に通っています。お金がかかる趣味ばかり増えていき、金欠です。。。笑でも、楽しいです♪

9月1日は私の26歳の誕生日でした。毎年恒例社員の誕生日のお祝いとして、サプライズゼロのサプライズでお祝いしていただきました。が、今回は少し違いました！なんと吉武初バーズデー休暇として「お休みあげます券」をいただきました！これはサプライズです！ありがたく使わせていただきました♪感謝感謝です！！



一年前の写真だそうです
前田さんがものすごく細いです（笑）

株式会社 吉武工務店

〒579-8064

大阪府東大阪市池島町 1-6-52

mail :info@yoshitake.ne.jp

☎ :0120-072-985

TEL:072-985-7171 FAX:072-985-5353

Yoshitake
—心をこめた建築を贈ります—

↓ぜひ一度ご覧くださいませ↓

会社HP



会社FB



ご相談・ご連絡
お待ちしております！！

