

Yoshitake 通信

- 心を込めた建築を贈ります -

- content -

- 01 経営方針策定会議
- 02 オフィス内トイレの改修工事
- 03 T様邸 外壁改修工事
- 04 工場の床 修繕工事
- 05 土間・トイレ改修工事
- 06 ナンクルナイサーケアネット様にインタビュー!
- 🏠 宮匠永田神器 -職人が仲間入り!-
- 🏠 初の自社売り物件 引き渡し完了!
- 07 YouTube特集
- 08 古民家再生 -移住サポート事業-
- 09 OSAKAビジネスフェア2021出展のお知らせ
- 10 編集後記



01 経営方針策定会議

この度、8月末をもって吉武工務店の34期が終了し、35期を迎えました。期末には、社員全員参加で丸一日使用して経営方針策定会議を行いました。会議では34期の反省や振り返り、35期に向けてのスローガンが決定しました。35期スローガンは「野郎ども!! 反発がでかけ上げ」です!!そして、3年後のあるべき吉武の姿を皆で出し合いました。社員全員が本気で意見を出し語り合う熱い会議でした。

(営業・設計部 井上)



02

オフィス内トイレの改修工事

堺市にあるK社様のオフィス内のトイレの改修工事をさせていただきました。

トイレ内のクロスやトイレブース等の色合い、男女どちらからもアクセスできる掃除道具入れ、女性トイレの洗面台には化粧スペースを設けるなど、社員の皆様の意見を取り入れた空間になっています。便器等の設備器具も新調しています。

オフィスのトイレ改修をご検討されている方はぜひお声がけください！

(工事部 章本)



03

T様邸外壁・内装工事



ホームページからお問い合わせいただきました。家の外壁が崩れている状況から工事がスタートし、正面の外壁を解体していくと白アリと雨漏りによる劣化が原因で、広範囲を解体しなければいけない状況でした。下地は鉄骨下地に入れ替え、外壁仕上げは金属サイディングと呼ばれる材料を使用しました。また雨漏りもしていたため、バルコニーとベランダは新たに防水加工を施しました。外回りの工事が完了した後、和室を洋室に変更する工事も行い、室内の壁一面にはお客様の提案で棚を作成しました！こちらの家具は作成から搬入、設置まで大変な作業になりましたが、イメージが形になりお客様にも喜んでいただけました。これからもお客様に喜んでいただける仕事をできるように取り組んでいきたいです。

(工事部 網)

04

工場の床 修繕工事

いつも工事の際はお世話になっているS社様。今回は検査室の改修工事をご依頼いただきました。ご要望は、新しく大きな機械を設置する計画がある為、機械用の基礎を作り、搬入経路の開口を広げたいという事でした。

初めは解体から始まり、土間の配筋、コンクリートを打設、内装工事を行い最後に床を塗装させていただきました。

今回の工事は、騒音や振動がどうしても発生してしまう工程があり、それが稼働中の精密機械に影響を与えてしまうという事もあり、特に注意を払いました。

お施主様には最初から最後までご無理を聞いていただき、感謝しております。ありがとうございました。

(工事部 東山)





05

土間・トイレ改修工事

以前からつながりのあるH社様の土間コンクリート補修工事とトイレの改修工事をさせていただきました。今回新たに工場を借り、機械を設置する予定でしたが現状の土間では設置できる状態ではなかったため、新たに土間工事をさせていただくことになりました。また、既設のトイレもありましたがそちらも使用できる状態ではなかったため、トイレの改修工事もさせていただきました。

土間工事については、まず土間の高さを調べ、コンクリートの厚みを決めていきました。墨出しや鉄筋を組む作業をし、最終コンクリートの打設をしました。途中インターン生も作業に参加し工事体験をしていただきました。貴重な体験になったのではないかと思います。トイレ工事については、H社様は大変清掃に注力している企業様だったので、掃除のしやすさにも意識して施工させていただきました。

(工事部 網)



06

ナंकフルナイサアーケアネット様にインタビュー!

過去に新築工事を行った、有限会社ナंकフルナイサアーケアネット様に取材させていただきました。

施設の特徴から社名の由来まで、沢山のお話を聞くことができました!

インタビューの中で、「仕事をするうえで大切にしていることは?」という質問に、「自分のことだけを考えるのではなく、常に相手が何を望んでいて、どう思っていて、何をしてほしいのだろう、という視点を仕事の中に持ってほしい。」とおっしゃっていて、業種に関係なく大切なことだと、とても印象深く覚えています。他にも様々な深い話をさせていただきました。インタビューの様子はyoutubelに投稿しているので、ご興味のある方は是非ご覧ください。

(工事部 章本)



取締役社長
乾 亮二 様

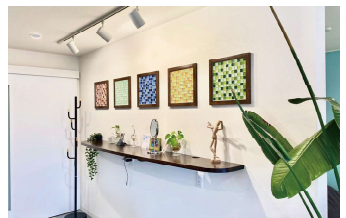
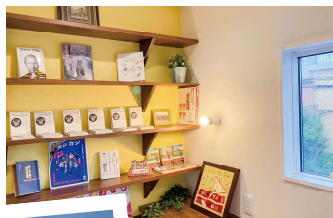

取材や撮影にご協力いただいた ナंकフルナイサーあちやの利用者様、スタッフの皆様、そして乾様、ありがとうございました!

有限会社 ナंकフルナイサアーケアネット
大阪市西成区南津守3丁目3番22号
TEL:06-6656-7456 (代表)

nankur.com



▲【施工事例】スタッフ用のカフェ空間のあるオフィス【新築】【木造】

宮匠永田神器

7月から(株)宮匠永田神器に職人が仲間入りしました!



名前 深井 裕二

出身 大阪府

ひと言

現在に至るまで多種多様な職務を経験し、
前職は補修業をしておりました。
この度、ご縁があり(株)宮匠永田神器に在籍いたしました。
右も左もわからない世界で日々奮闘してます。

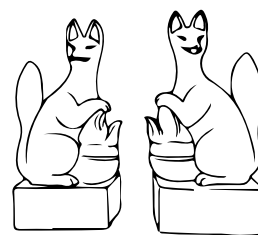

施工事例



ごはいみや ほこらみや
向拝宮・祠宮・鳥居



たまがき
鳥居・玉垣



鳥居

真榊(まさかき)

真榊は直立した棒の上に榊を付け五色の布を垂らし、向かって右には勾玉と鏡、左には剣を下げたものを言います。

五色の布は 緑・黄・赤・白・紫であり、陰陽五行説に沿ったものとなっています。

天照大神が天の岩戸にお隠れになった時、たくさんの玉や鏡、布と一緒に、榊が立てられたと記されています。これらが現在の真榊の原型となります。鏡と玉と剣は「三種神器」と言われるように、御神体の基本となるもので、真榊は神祭具であると同時に御神体を象徴するものでもあります。



— 宮匠永田神器各種SNS —
フォロー宜しくお願い致します!

ホームページ



Instagram



Facebook



株式会社 宮匠永田神器





じょうしょう不動産 初の自社売り物件 引き渡し完了!



弊社に不動産事業部ができてから初めて自社売り物件を取り扱い、お引渡しを完了させることができました。初めての試みということもあり、特に価格設定で苦労しました。

“どういった費用がかかってくるの?”や“利益は最低でもどのくらい残したい?”などを考え、周辺の新築戸建は過去にいくらで売買されてきたのかも踏まえつつ、最終の売り出し価格を決定しました。売り出してから心配でしたが、幸いなことにすぐにご購入希望者様がいるとのご連絡があり、ご契約に至りました。建物のプラン決めや建築の方もスムーズに進み、完成お引渡しの際にはとても喜んでいただきました。想定外の出費や手間で大変なこともありましたが、大きな達成感も得られました。この経験を次に活かしていけるように頑張っていきます。

(じょうしょう不動産 青木)

07 YouTube特集



今回の社外報から、Youtube特集がレギュラー化致しました! 吉武工務店のYoutubeチャンネル「YoshitakeTube」では、会社の紹介や施工事例、お客様に突撃インタビューなど様々な内容をお届けしています。ここ3ヶ月間で投稿された動画を紹介していきますので、是非お時間ある際にご覧ください。(営業・設計部 市岡)



くぼゆか【ご当地YouTuber】
▲東大阪にあるTVに出演していた【吉武工務店】を質問攻めしてみた【前編】



▲【吉武工務店】営業部インタビュー【会社紹介】



▲【くぼゆかコラボ】【後編】ぶっこみまくりの尋問会後編! 職人VSくぼゆかさんのカンナ・左官体験の結果は…??



▲【施工事例】スタッフ用のカフェ空間のあるオフィス【新築】【木造】



▲【くぼゆかコラボ】カンナ/左官体験の裏側も大公開!

08

古民家再生 移住サポート事業

奈良県御杖村の人口1700人程度の静かな農村で、この度、明治4年に建てられた築150年の古民家を購入させていただきました。茅葺屋根の母屋と増築された別棟があり、周りには田んぼと山しかなく、都会の喧騒からここに来ると時間が経つのがゆっくりと感じられます。この建物は、150年間、雨雪風、時には地震などにも耐えていきながら、この中に住む人を守ってきました、幾度となく改修工事を行い、今現在も悠々とこの地に建っています。この数年間、人が住まなくなったこの建物は、朽ちて行く方向にありました。この度、私たちは淡路Yoshitake村で培った古民家再生の技術をこの御杖村古民家に活かしていきます。そして、伝統建築再生の物語を配信していきます。古民家を蘇らせ、田舎暮らしに憧れる人に有益な情報を発信していくプロジェクトをスタートさせます。この建物の変貌していく様子をチェックしてください!!そして、ここを拠点に周りの廃墟となった古民家を蘇らせていきたいです!!

(代表取締役 吉田)



09

OSAKAビジネスフェア2021出展のお知らせ

この度、オンライン展示会に出展することが決定致しました! コロナウイルス感染拡大が続く中で展示会ということもあり、オンラインでの開催となりました。各企業それぞれページがあり、商品を紹介しています!お時間ある際に、ぜひ弊社ページへお立ち寄りください。(営業・設計部 久保)



11/17~11/30
(Wed) (Tue)
10:00~17:30

10 編集後記



営業・設計部
井上 沙耶

今回から社外報の作成を担当させていただくことになりました!今年入社の新入社員ですが、弊社の魅力や情報をたくさんお伝えできるよう頑張って作成しますので、よろしくお願いいたします! (営業・設計部 井上)

株式会社 吉武工務店

〒579-8064
大阪府東大阪市池島町1-6-52
☎: 0120-072-985 / FAX: 072-985-5353
MAIL: info@yoshitake.ne.jp
HP: https://www.yoshitake.ne.jp/

o6 Yoshitake 通信

— 吉武工務店各種SNS —



Yoshitake
— 心をこめた建築を贈ります —

チャンネル登録や
アカウントのフォロー
宜しくお願いします!

