

2023年1月号
Vol.26
冬号

株式会社吉武工務店 社外報

Yoshitake 通信

- 心を込めた建築を贈ります -

Yoshitake

content

- 01 新年ご挨拶
- 02 Yoshitake村御杖 工事進捗
- 03 関西古民家LIFEがオープン!
- 04 N社様 床改修工事
- 05 F様邸 雨漏り改修工事
- 06 35期決算報告会及び36期経営方針発表会
- 07 協力業者の方々と望年会!
- 08 社内望年会
- 09 退職のご挨拶



01 新年ご挨拶

謹賀新年



新年あけましておめでとうございます。旧年中は大変多くの方にお世話になり、ありがとうございました。本年もよろしくお願いいたします。

昨年の吉武は、コロナ禍での事業再編を行って行く中で、多くの方からご支援を頂き、突き進んだ激動の一年でした。そして、事業再構築のスタート元年でもあります。

今期のスローガンは、「Yoshitake再構築 ～笑顔への道～」です。やるべきもの、大切にすべきこと、集中すべきことを整理し、チーム吉武が一丸となって、この一年をウサギのように飛び跳ねたいと思っております。飛び過ぎてOBにならないようにも、注意していきます。

今年も変わらぬチーム吉武へのご愛顧をよろしくお願いいたします。



代表取締役 吉田 文彦

02 Yoshitake村御杖 工事進捗

<古民家改修工事>

Yoshitake村御杖の工事が管理棟2階から始まりました！元々、和室2部屋でしたが、リフォーム後には和室と洋室に変更しました。和室は畳を新調し、アクセントでピンク色のクロスを襖に貼りました。洋室は白い壁に茶色のアクセントクロスと、大胆な植物の模様のクロスを収納の扉に貼って仕上げました。

母屋1階では、トイレと洗面室の工事を行いました。工事前はトイレと浴室がありましたが、スケルトンの状態に解体し、新たに壁を起こしました。広めのトイレルームと、洗面室を作り、ホテルのような仕上げ材や最新の設備機器を取り入れることで、明るく清潔感のある洗面室が完成しました。

<浴室棟新築工事>

母屋の浴室を解体した為、新たに浴室棟を新築する工事が進んでおります。古民家では珍しいサウナと露天風呂を設置する予定です。非日常感のある空間を取り入れ、癒しとワクワクを感じる古民家をつくります。(工事部 網)



▲管理棟2階 洋室



▲管理棟2階 和室

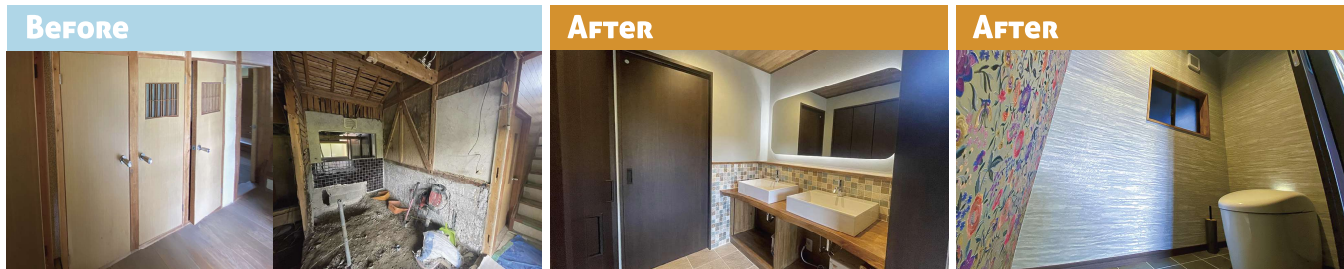

▲管理棟1階 洗面室

03 関西古民家LIFEがオープン！

吉武工務店の新事業『古民家再生プロジェクト』のホームページである『**関西古民家LIFE**』がこの度オープンしました。このホームページでは、田舎暮らしに憧れがある方、都会と田舎の二拠点生活がしたい方など、新たな生活のスタイルを求めている方に対して、夢の田舎暮らしライフのお手伝いしていきます。田舎物件に特化して、田舎暮らしの事や、古民家再生についてのノウハウを、動画やセミナーなどを通じて発信していきます。

現在改修中の古民家『Yoshitake村御杖』の情報や、宿泊体験会などの案内なども今後ご紹介していきますので、ぜひチェックしてください！

(代表 吉田)



◀ 関西古民家LIFEのホームページはこちらから！

Instagramがリニューアルしました！▶



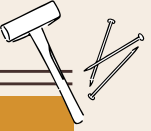

04 N社様 床改修工事

Before



Under construction



After



東京に本社がある企業様からのご依頼で、大阪市内に新しく事業所を開設されるため、既存の建物の床改修工事をさせていただきました。工事は、凹凸が目立ち塗装もめくれていた床をフラットにして、新たに塗装するといった内容でした。丁寧に下地処理や下塗りを行い、その上に耐薬品性・耐久性に優れている光沢のある塗り床材を塗装し、仕上げました。
(工事部 青木)

05 F様邸 雨漏り改修工事

Before



Under construction



After



屋根から雨漏れしているので改修してほしいとのご依頼でした。現地を調査させていただくと、谷樋の繋ぎ部分からの漏水が原因と判明し、お施主様が住みながらの条件下での施工のため、生活に負担をかけにくいカバー工法で施工することにしました。出来るだけ大きな谷樋を作成し、既存屋根の上に新たな屋根材を葺き、金属屋根カバー工法で仕上げました。
(工事部 山崎)

06 35期決算報告会及び36期経営方針発表会

10月28日(金)に、吉武工務店35期決算報告会及び36期経営方針発表会を行いました。34期に続き、35期もまだまだ苦しい一年ではありましたが、なぜ苦しかったのかの原因と解決方法を考え、吉武工務店を支えてくださる方々への感謝の気持ちをもって発表しました。

36期のスローガンは「Yoshitake再構築 ～笑顔への道～」です！一歩ずつ着実に進んで社員みんなが笑顔になれるよう、思いを込めたスローガンです。事業部ごとにどういった行動計画・目標を立てたのか、一人一人がどう行動していくかを社員全員が発表しました。

そして一日の最後には、社員みんなでご飯です！今回は瓢箪山駅の近くにある「一喜」様でコース料理を頂きました。とてもおいしいお料理ばかりで、デザートまでペロリと頂きました！
(営業設計部 井上)





07 協力業者の方々と望年会!

12月16日に、3年ぶりとなる吉武協力業者望年会を開催しました! 入社3年目の現場監督も、入社して初めての業者望年会で、とても楽しみにしていました。会場は、石切にあるホテルセイリユウの宴会場をお借りし、コース料理を頂きました。

協力業者の方々と現場でしか会う機会もなく、仕事の話しか普段はしないため、飲み場で、しかもこんなに多くの業者が集まって話ができ、とても楽しかったです!

やりたくても、出来なかった業者望年会。今年は開催することができ、本当に良かったです。来年も開催できることを祈っています!

(営業・設計部 井上)



08 社内望年会

12月10日、社員全員で望年会を開催しました。今期のスローガンが「Yoshitake再構築～笑顔への道～」なので、今年はなんと! 吉本新喜劇を観に行きました!! 新喜劇はもちろん、前座の芸人さんたちの時から笑い声が絶えず、とても楽しい時間でした。

その後はみんなご飯です! 望年会ということで、今回の催し物では全員にプレゼントを準備しました! 今回のゲーム「秒数あてゲーム」は、各自でストップウォッチを見ながら決められた秒数を数え、止めたときに一番遠かった人から脱落し、1位を決めるというルールで行いました! 0.1秒を争う接戦の結果、1位は網さんです! 景品はなんと松坂牛1kg! 網さんは吉武MVPにも選ばれたのでダブル受賞でした!

社員全員が笑顔になれた大盛り上がりの楽しい望年会でした。来年も笑顔で頑張っていきましょう!

(営業・設計部 井上)



08 退職のご挨拶

私事で大変恐縮ですが、結婚し帰福するため12月29日付けで退職することになりました。これまで皆様には大変お世話になり、心よりお礼申し上げます。

約3年の間に本当に様々な業務に挑戦させていただき、数多くの方からたくさん学ばせていただきました。この会社で培った経験を、今後も活かしていきたいと思っています。

(営業・設計部 市岡 真奈)



株式会社 吉武工務店

〒579-8064

大阪府東大阪市池島町1-6-52

☎ : 0120-072-985 / FAX : 072-985-5353

MAIL : info@yoshitake.ne.jp

HP : https://www.yoshitake.ne.jp/

-吉武工務店各種リンク-

ホームページ 関西古民家LIFE Instagram



チャンネル登録や
アカウントのフォロー
宜しくお願いします!

